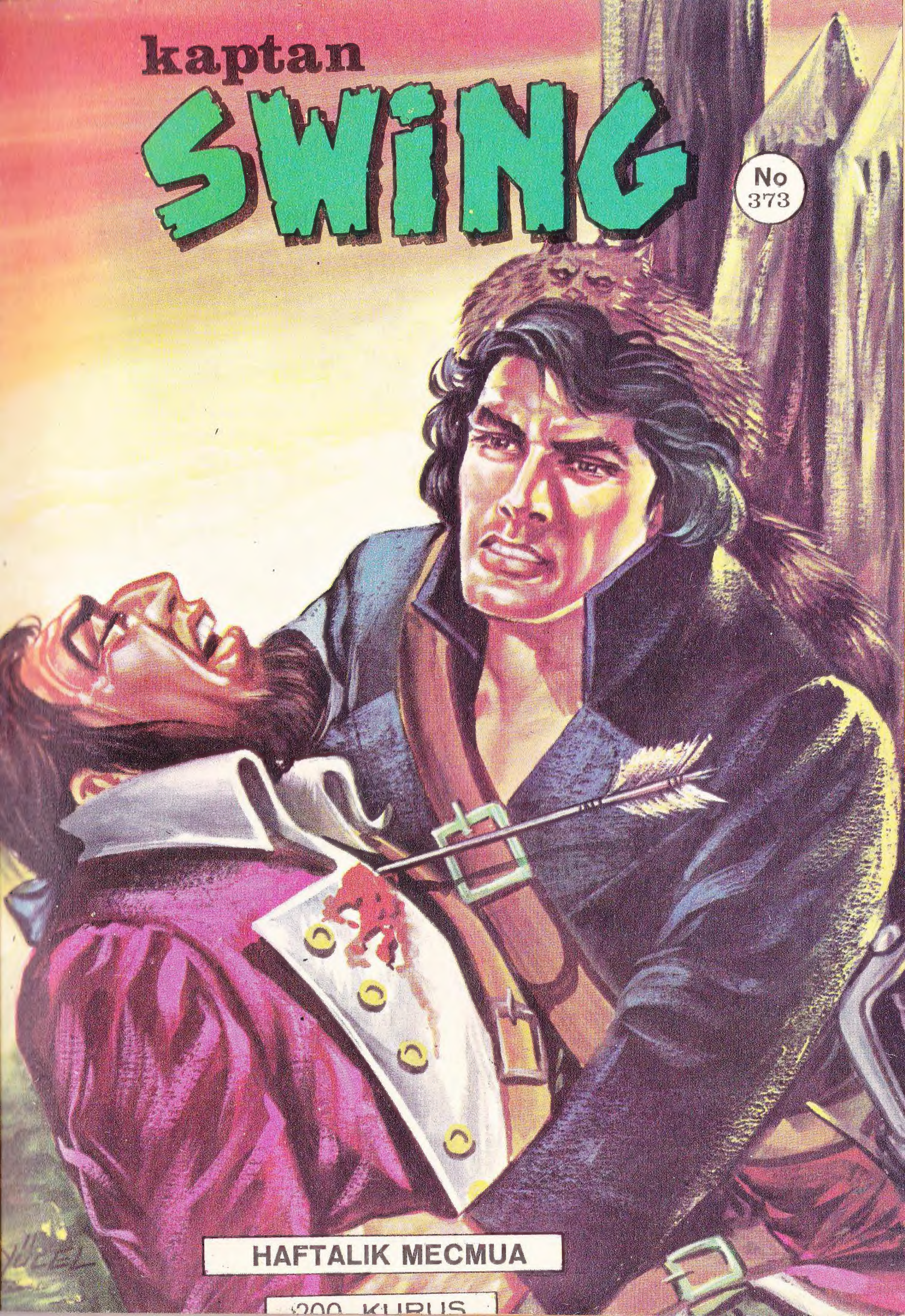
kaptan
SWING
No
373
HAFTALIK MECMUA
200 KURUŞ

BU ARADA ;
BU DEV ÇAĞLA-YANLARIN GÖ-RÜNÜMÜ NE GÜZEL DEĞİL Mİ ?!
O DAĞLARA TIRMANMAK ÖYLE GÜZEL OLMAYA-CAK AMA !
DENİZ ALTI YILANI
BURADA AYRILMAK ZORUNDAYIZ DOSTUM! DUMANLI VADİDEN SAĞ DÖNERSEM YİNE BULUŞURUZ.
Hİ Hİ Hİ !
VAY CANINA !.. BU DEFA DA BOYNUMUZU KIRMAZSAK...
BİR KIR GEZİNTİ-SİNE Mİ ÇIKTIĞINI-ZI SANIYORSUNUZ YOKSA ?! ÜSTELİK BU SADECE BAŞ-LANGIÇ !.
AAAH !
DİK-KAT !
SIKI TU-TUN !

KAPTAN SWINGIN ÇELIK ELININ YARDIMIYLA DOKTOR GLOSTER KAYALARA TIRMANARAK ÇIKMAYI BAŞARIR...
VE BIRÇOK TEHLIKELERDEN SONRA TIRMANIŞ NIHAYET BITTI...
OF!.. BU KADAR YORGUNLUKTAN SONRA BIRAZ DINLENMEYI HAK ETTIK..
DÜŞSEYDIM SIZE BETININ NEREDE OLDUĞUNU SÖYLEYEMEZDIM ARTIK, ÖYLE DEĞIL MI, KAPTAN SWING?!
SIZE TEHLIKEDE OLAN HERHANGI BIRINE YARDIM EDER GIBI YARDIM ETTIM, DOKTOR GLOSTER! AMA SIZIN GIBI BIR ALÇAK BUNU NASIL ANLAYABILIR?!
MMM!
SAKIN OL, ÇILGIN ÖKÜZ!
GÖRÜYORSUNUZ KI KAPTAN SWING BANA ETTIĞINIZ HAKARETLERI ADETA ÜZERINE ALINIYOR VE ÖFKELENIYOR. HA. HA!.. YATINI KURTARDIĞIMDAN ERI BIR KÖPEK GIBI BAĞL BANA!!!
HAYATINI MI?
UZUN SÜRER ANLATMASI, SONRA ÇILGIN ÖKÜZ DE O KÖTÜ HATIRALARDAN HIÇ HOŞLANMIYOR.. HAYDI, YOLA ÇIKALIM ARTIK!.

YOLA DEVAM ETTİLER..
SONUNDA...
BU IRMAĞI MI GEÇECEĞİZ? KAYIĞIMIZ DA YOK.. ŞAKA EDİYORSUNUZ SANIRIM!?
MMM!..
BENSE YÜZME BİLDİĞİNİZİ SANIYORDUM, GLOSTER..
HEY! NEREYE GİDİYOR BU YERLİ?
MMM... UAAH!
UUH!
BİRİSİNE SALDIRDI, VAY CANINA!
UAH!
UAH!
HINK!

UAAH! UAAH!
ONU YATIŞTIRMAYA ÇALIŞIN, GLOSTER!
BİR WAHALLA YERLİSİ!
O UĞURSUZ KABİLEDEN BİRİ Mİ ?!. ÇILGIN ÖKÜZÜN BU KADAR KUDURMASININ SEBEBİ ANLAŞILDI ŞİMDİ!
GERÇEKTEN KUDURDU!. WAHALLA DA HEMEN ÖLMÜŞ!
NE OLUR BU KABİLENİN ADINI BİR DAHA SÖYLEMEYİN, YOKSA ÇILGIN ÖKÜZÜ YATIŞTIRAMAYACAĞIM..
SAKİN OL!
BİR WAHALLANIN GÖRÜNMESİ, BU KABİLENİN ADININ ANILMASI BİLE BU GORİLİ KORKUTUYOR ADETA... BUNUN SEBEBİ NEDİR ACABA?!
ÇILGIN ÖKÜZÜN YERLİYİ GÖRMESİ İYİ OLDU GENE DE... YERLİNİN KAYIĞI İLE GEÇEBİLECEĞİZ IRMAĞI!
BİZİM İÇİN İYİ OLDU AMA, YERLİ İÇİN PEK DEĞİL!

BAŞKALARINA RASTLARSAK, BAŞLARINA GELECEKLER VAR... ÇILGIN ÖKÜZ UNUTMAZ!
NEYİ UNUTMAZ?! BU BİLMECEYİ AÇIKLAYACAK MISINIZ BANA?!
BAŞKA BİR SEFER.. ÇILGIN ÖKÜZÜN TAM DA BURADA ZATEN AZ OLAN AKLINI KAÇIRMASINI İSTEMEZSİNİZ HER HALDE KAYIĞI DEVİREBİLİRDİ?!
BU SIRADA...
SARIŞIN BİR KIZ MI?! ZAVALLICIK!.. KİM KAÇIRDI?! NEREDE NE ZAMAN?!
GİDELİM, GAMLI BAYKUŞ!. BU ADAM BİZDEN DE AZ BİLİYOR!!!!
EY GÖKLERDE GEZEN ULU BÜYÜK DEDEMİN RUHU, NE OLUR YARDIM ET BİZE BETİYİ BULALIM...
ORADAN ÇOK UZAKTA...
DAHA YAKLAŞMADIK MI DUMANLI VADİYE?
BAKIYORUM ÇOK ACELE EDİYORSUNUZ, GLOSTER!. ORADA NE ARADIĞINIZI SÖYLER MİSİNİZ?!
SÖYLEDİM YA KAPTAN SWING! BU KABİLEYİ YAKINDAN İNCELEMEK İSTİYORUM!..

ONLARI İNCELEMEK İSTİYORSUNUZ AMA, IRMAĞIN KIYISINDA ÇILGIN ÖKÜZÜN ÖLDÜRDÜĞÜ YERLİYE BAKMADINIZ BİLE... OYSA O DA AYNI KABİLEDENDİ!
... BEN NE KADAR BİR ÇİNLİYSEM SİZ DE O KADAR BİLGİNSİNİZ!
YİNE ÖFKELENİYOR MUSUN, ÇILGIN ÖKÜZ!
MM..
MAĞARANIN ÜZERİNDEKİ RESMİ İNCELİYOR.. WAHALLALARIN SEMBOLÜNÜ!
SEMBOL YILAN!
UAAH!
MMM!.. UAAAAH!
HUGH!
HEY, DUR!.

TAMAMEN HAYVANLAŞTI, TANRI AŞKINA!
MMMM... UAAH!
HINK!
DUR ÇILGIN ÖKÜZ EMREDİYORUM!

ONU BAĞLAMAZSANIZ İLERLEYEMEYECEĞİZ.. BUNDAN SONRA HER AN İÇİN VAHALLA YERLİLERİNE RASTLAYABİLİRİZ!..
BU KADININ ONLARDAN BİRİ OLDUĞUNU MU SÖYLÜYORSUNUZ!?
EVET... BU MAĞARA DA MEZARI OLMALI... KABİLEYİ İZLEYEMEYEN YAŞLILARI BÖYLE MAĞARALARDA ÖLÜME TERKEDERLER... BARBARCA GELENEKLERİNDEN BİRİ!..
HUGH!.. SOLUK YÜZ DOĞRU SÖYLEDİ... GÖZLERİM ARTIK GÖRMEMEK HİÇ DUMANLI VADİDE DENİZ YILANINI... YAŞLI KADIN BURDA ÖLECEK...
DENİZ YILANI!.. ONU GÖRMÜŞ!.
NE GÖRMESİ?!.. ESKİ BİR EFSANEDİR BU!
BİR GERÇEK OLDUĞUNU BİLİYORDUM!.. ÇABUK, BİR AN ÖNCE VARALIM, DUMANLI VADİYE!
DEMEK AMACINIZ BU... YERLİNİZDEN DAHA DELİSİNİZ SİZ, GLOSTER!
BETİYİ KURTARMAK İSTİYORSANIZ, KIMILDAYIN DA DUMANLI VADİYE VARALIM, KAPTAN SWING!
ÇILGIN ÖKÜZ GİTTİKÇE KUDURUYOR... BURALARI TANIDIĞINI GÖSTERİYOR BU...
BURALARI TANIĞINI MI?. YANİ..
MMM!..

YANİ DAHA ÖNCE BURAYA GELDİ... ÖYLE Mİ?
NERDE DELİRDİĞİNİ SANIYORDUNUZ YA ?!.
AMA..O BOĞAZDAN DUMANLAR ÇIKIYOR!
MMM!
DUMANLI VADİ ORASI İŞTE! GELDİK, GLOSTER!
NİHAYET VARDIK!
ÇILGIN ÖKÜZ CEHENNEM AZAPLARI ÇEKİYOR SANKİ... NE OLUYOR ?!
UAAH!
ONA ACI VEREN KÖTÜ ANILARDIR... BURADA BAŞINA GELENLERİN ANILARI!..
BAKIN, GLOSTER!.. BIKTIM ARTIK BU ÜSTÜ KAPALI KONUŞMALARINIZDAN...
O KORKUNÇ YARA İZLERİNİN NEREDEN KALDIĞINI SANIYORSUNUZ... ELLERİNE DÜŞTÜĞÜ WALLAHALARIN YAPTIĞI İŞKENCELERİN İZLERİ ONLAR... İŞKENCELER İÇİNDE ÇILDIRDI BURADA!
SİZ BU YERLİLERİN VAHŞİLİĞİNİ BİLE BİLE KAÇIRDINIZ BETTY'Yİ DEĞİL Mİ ?!. BENİ BURAYA GELMEYE ZORLAMAK İÇİN!
DENİZ YILANI İÇİN HERŞEYİ YAPARDIM!

DELİ OLDUĞUMU SÖYLEMEYİN BANA!.. ANLAYAMAZSINIZ.. KİMSE ANLAYAMAZ, BİLEMEZ!
TANRI AŞKINA! NEREYE GİTTİ ÇILGIN ÖKÜZ?.. KAYBOLDU?!
KAYBOLDU MU?! AMA..
SUS.. SUS.. SAKLANIN, ÇABUK!
ABAGUNDA VUNDA KALA WAHALLA RAHAGH!
GUGULÂ-LUMBA! HUGG-GUA!
WAHALLAR!.. İNSAN ÜRPERİYOR DOĞRUSU, SADECE GÖRMEKLE BİLE ONLARI!..
TANRILARINA TAPMAK İÇİN GELDİKLERİNİ SÖYLÜYORLAR!
NASIL ANLADINIZ?! BENİM İÇİN ÇİNCEDEN FARKSIZ!
BÜTÜN YERLİ LEHÇELERİNİ BİLİRİM... SUS ŞİMDİ, YAKINDALAR!

DUMANLI VADİYE GİRİYORLAR!
AMA... TANRILARI MI DEDİNİZ? DENİZ YILANIDIR MUTLAKA!.
BOĞAZIN GİRİŞİNİ BİR KEMER GİBİ KAPATAN O İRİ KAYALARI SANKİ BİR DEV YUVARLAMIŞ ORAYA?
ESKİDEN BİR DEPREM OLMUŞ...
EVET.. DEPREM... BİLİYORDUM.. DENİZ YILANI ORADA !!!!.
YERLİLER GİDİYOR.. ŞİMDİ GİDEBİLİRİZ!
DEPREMİ BİLİYOR MUYDUNUZ?!
KİMDEN ÖĞRENDİNİZ BUNU?
BEKLEDİĞİM AN NİHAYET GELDİ!
BANA CEVAP BİLE VERMİYOR!... ÇILGIN ÖKÜZDEN DAHA ÇILGIN BU ADAM!!!

O ÇUKURLARA DÜŞMEMEĞE DİKKAT EDİN GLOSTER. KAYNAYAN ÇAMUR DOLUDUR İÇLERİ !.
BURADA... BURADA OLMASI GEREK !
YILAN.. YILAN !!.
TAHTADAN BİR YILAN HEYKELİ !.. YÜZYILLARCA ÖNCEDEN KALMIŞ OLMALI. AMA BİR YERLİ HEYKELİ DEĞİL BU... GARİP..
KUYRUĞU NEREDE ?
KUYRUĞUNU MU ARIYOR ?!. AKLINI İYİCE KAÇIRDI GALİBA ?!
BAŞINDAN YİRMİ METRE KADAR UZAKTA !
İŞTE... BULDUM... YAŞASIN !..

BAŞLA KUYRUĞUN TAM OR TASINDA!
SİZİ İSTEDİĞİNİZ YERE GETİRDİM, ŞİMDİ AKLINIZI İYİCE KAÇIRMADAN...
... BETİNİN NERDE OLDUĞUNU SÖYLEYİN BANA ?!. HEY, DUYUYOR MUSUNUZ BENİ ?!
UAAH!.
HAY BİN KUNDUZ!
HING!
DİKKAT GLOSTER... YERLİLER GELİYOR!
UĞURSUZLAR!
HUGH!
UAA-AAAAH!

İMDAT.. KAPTAN SWING... İMDAAT!
BU ARADA...
EN UFAK BİR İZ BİLE BULAMADIK BETİDEN! HİÇLİK TANRISI YUTTU MU ACABA ONU?!
BİZİM DE ATLARIMIZIN DA DİNLENMEYE İHTİYAÇLARI VAR!
BİR BARDAK DAHA İÇELİ Mİ, MARLOWE?!
ŞAKA MI EDİYORSUN?! YA İÇERDEKİ KADIN NE OLACAK?!
?!
NE KORKUYORSUN?! KAPI KİLİTLİ DEĞİL Mİ?!
ÇİFT KİLİT HEM DE... SARIŞIN BİR KAÇARSA MÜKÂFATI KAYBEDERİM.
HUGH!. SARIŞIN MAHKÛM KADIN!!?
BETİYİ BULMADIYSAK SAKALLARIM DÖKÜLSÜN!?!

KARNIM AÇ..
KARNIM AÇ!..
BİR KADIN SESİ, HUGH!
SESİNİN BU HALE GELMESİ İÇİN KİM BİLİR NE YAPTILAR ZAVALLI BETİYE!?
YEMEK VERİN BANA!
AL DA TIKIN, PİS KARI!
O BULAŞIK SUYUNU KENDİN İÇ ALÇAK!
HA!?
HUGH! AÇ BAKALIM ŞU KAPIYI!
KAPIYI AÇMAK MI? SERBEST Mİ BIRAKACAKSINIZ O KADINI?! DELİRDİNİZ Mİ SİZ?!

VER ANAHTARI YOKSA KAFANI KIRARIM, ZAVALLI KIZLARA BEKÇİLİK EDEN ALÇAK!
ZAVALLI KIZ MI?!. AMA O CADININ BİRİDİR... OF... İMDAAT!
AL ANAHTARI, İŞTE...! TANRI SİZE ACISIN!
CESARET, BETİ!. KURTULDUN!
BETİ Mİ?!. YANILIYORSUNUZ, DURUN, AÇMAYIN KAPIYI!
HAY BÜTÜN SAKALLAR!
KURTULDUM! NİHAYET KURTULDUM!!.
AMA BETİ, DEĞİL BU!.. SAKALIMIN BÜTÜN TELLERİ!.
KADIN MI?! YOKSA KADIN BİÇİMİNDE BİR ÖKÜZ MÜ?!
VEBA KORNELİA BU!.
EYVAH!.. NE YAPTIĞINIZI BİLİYOR MUSUNUZ? ŞİMDİ NE FELAKETLER GELECEK BAŞIMIZA KİMBİLİR?!

NİHAYET O KADAR SEVDİ GİM İNSANLARIN ARASINA DÖNEBİLDİM!..
EYVAH! VEBA KORNELIA!..
AA-İİ-AA!
AŞİL!
SEVGİLİ AŞİLİM.., ÖLDÜ!
MANİTU AŞKINA... EŞEK YILDIRIM ÇARPMIŞ GİBİ DEVRİLDİ... HUGH!
NE OLDU ONA?
BİR DE SORUYORSUNUZ?!
ONA NİÇİN VEBA KORNELİA DİYORLAR SANIYORSUNUZ?!. AMERİKANIN EN UĞURSUZ KADINIDIR. GEÇTİĞİ YERDE, BAKTIĞI YERDE OT BİTMEZ, CANLI KALMAZ.. FELÂKET GETİRİR GİTTİĞİ YERE!..
BU YÜZDEN BANA ONU BURDA KAPALI TUTMAM İÇİN PARA VERİYORLARDI... KÖYÜ KURTARMAK İÇİN BAŞKA ÇARE YOKTU,
UAA!
PUIK!! İYELEŞİP BİZİ BULDU!!
SOLUK YÜZ DOĞRU SÖYLÜYOR... BU KADIN BANA DA UĞURSUZLUK GETİRDİ...

HAY BÜTÜN SAKALLAR!.. KÖYDE BİR DUMAN YÜKSELİYOR!!.
O.. KORNELİA... KÖYE VARIR VARMAZ BİR YANGIN ÇIKTI!
HUGH!
SİZİN BÜTÜN SUÇ!.. KÖY HALKI ONU SİZİN SERBEST BIRAKTIĞINIZI ÖĞRENİNCE..
HUGH! KÖY HALKININ BUNU ÖĞRENMESİNİ BURADA BEKLEYECEK MİYİZ MİSTER BLÖF?!
NE MÜNASEBET! EN KISA ZAMANDA KİRİŞİ KIRACAĞIZ DOSTUM!
ONLAR, ONLAR SERBEST BIRAKTI KORNELİAYI!
BU ARADA...
SOLUK YÜZLÜLER GÜNEŞ BATARKEN DENİZ YILANINA KURBAN EDİLECEK!
HAYIR! ÖLMEK İSTEMİYORUM!. BIRAKIN BENİ!.

ÇILGIN ÖKÜZE YAPTIK-LARI GİBİ İŞKENCE EDECEKLER BANA DA!.. HAYIR, İSTEMİYO-RUM, İMDAT!
BIRAKIN BAĞIRMA-YI, GLOSTER!. BURA-DA BAŞIMIZA GELE-CEKLERİ GAYET İYİ BİLİYORDUNUZ.
AMA SİZ KORKMUYOR MU-SUNUZ, KORKUDAN TİTRE-MİYOR MUSUNUZ, KAPTAN SWING ?! BİZİ NE HALE GE-TİRECEKLERİNİ SİZ DE BİLİ-YORSUNUZ !!!...
BETİYİ DÜŞÜNÜYORUM... NE YAPTINIZ ONA? NEREDE?!
BENSE SADECE YERLİLERİ İŞKENCEYİ DÜŞÜNÜYORUM. YARDIM EDİN BANA!
YAPACAK ŞEY YOK!. WAHAL-LALAR İPLE İYİ BAĞLI-YORLAR İNSANI!
HA HA HA!
BAKIN ŞUNLARA, AĞLAMALARINIZA GÜLÜYORLAR GLOSTER!.. BENİM İP-LERİMDEN KURTULMAK İÇİN BOŞU-NA UĞRAŞMALARIMA DA!
UĞURSUZLAR.

HUGH! AUAH!..
UAAH!
ÇILGIN ÖKÜZ!
AAAU-AH!
TANRI AŞKINA... İKİSİNİ DE ÖLDÜRDÜ.. BU NE ŞİDDET?!
HA HA!. TAM ZAMANINDA GELDİN ÇILGIN ÖKÜZ!! ŞİMDİ KURTAR BENİ, AFERİN!!
ŞİMDİ KAZMAMA YARDIM ET, ÇILGIN ÖKÜZ!.. KAZ, VAY CANINA!
HEY, BENİ UNUTTUNUZ MU?! BENİ DE ÇÖZÜN!
CANIN CEHENNEME KAPTAN SWING!.. KASA BURADA! VİKİNGLERİN HAZİNESİ!!!

VİKİNGLERİN HAZİNESİ Mİ?!
AMA... YER SARSILIYOR... NE OLU-YOR?!..
DEPREM!
İMDAT!
BOOOOMMM...
YER GÜRÜLTÜYLE YARILDI VE ORTAYA BİR ŞEY ÇIKTI...
BROOOM
VAY CANINA!. YERİN ALTINDA ESKİ BİR GEMİ KALINTISI ÇIKTI..
HAZİNE DE ÇIKTI ORTAYA BÖYLECE!
İŞTE DENİZ YILANIN NE OLDUĞU ANLAŞILDI... VİKİNG GEMİLERİNİN BAŞTARAFINDAKİ EJDERHA HEY-KELİ!

BU DAĞLARIN ARASINDA BİR VİKİNG GEMİSİ!. İNANILMAZ ŞEY ?!
GÜNLÜKDE YAZILI OLANLAR DOĞRUYDU... HAZİNE BURADA... BENİM... SONUNDA... ZENGİN OLDUM!.. HA HA!
ANLADIĞIMI SANIYORUM... ALTI YEDİ YÜZYIL ÖNCE BU VİKİNG GEMİSİ ATLAS OKYANUSUNU AŞARAK AMERİKAYA ULAŞTI... IRMAKLARDAN GÖLLERDEN GEÇEREK BURAYA KADAR GELDİ... BURADA BİR DEPREMLE TOPRAĞA GÖMÜLDÜ.
...DEPREM BİTTİKTEN SONRA, BİR ZAMANLAR IRMAĞIN AKTIĞI YERDE SADECE KIZGIN ÇAMURLAR KALDI..
VİKİNG GEMİCİLERİ ÖLDÜ... GEMİNİN DE SADECE UCU DIŞARDA KALDI... VE VAHALLALARIN TANRISI OLDU BU DENİZ YILANI HEYKELİ!
HA HA!.. PROFESÖR CARLSON'UN GÜNLÜĞÜNDE DE BÖYLE YAZILI...
NE GÜNLÜĞÜ? CARLSON KİM?
GERÇEK BİR BİLGİN.. BENİM GİBİ OKUMASI YAZMASI BİLE KIT BİR MACERACI DEĞİL!.. HA HA!.. HER HALDE CARLSON BU DENİZ YILANININ SÖZÜNÜ İŞİTMİŞTİ..
ÇILGIN ÖKÜZÜN KILAVUZLUĞUNDA BURAYA GELDİ.. GEMİYİ, HAZİNEYİ KEŞFETTİ VE HERŞEYİ GÜNLÜĞÜNE YAZDI... AMA YAZDIĞI SON KELİMELER NEYDİ BİLİYOR MUSUNUZ?! WAHALLALARIN ELİNE DÜŞMEK ÜZEREYİZ!

ANLIYORUM, YAKALANDILAR, AMA, ÇILGIN ÖKÜZ KAÇMAYI BAŞARDI !
ÜSTELİK CARLSONU DA KAÇIRMAYI BAŞARDI... BURDAN ÇOK UZAKTA BEN BULDUM ONLARI... İKİSİ DE PERİŞANDI...
...ETKİLEYİCİ BİR GÖRÜNÜM.. YARALAR VE KANLAR İÇİNDE İKİ KİŞİ... BİR YERLİYLE BİR BEYAZ... BEYAZIN PARMAKLARININ ARASINDA BİR DEFTER VARDI... GÜNLÜĞÜ.. ONU OKUDUM VE HAZİNENİN VARLIĞINI ÖĞRENDİM !..
O ZAMAN HEMCİNSLERİNİZE KARŞI BİR SEVGİ KAPLADI İÇİNİZİ.. BEYAZI İYİLEŞTİRMEYE ÇALIŞTINIZ, AMA ÖLMÜŞTÜ !
ÖYLE !.. YERLİYİ TEDAVİ EDİP İYİLEŞTİRDİM O ZAMAN... BENİ DUMANLI VADİYE GÖTÜRMESİ İÇİN İYİLEŞMESİ LAZIMDI !..
...İYİLEŞTİ... AMA DİLSİZ VE DELİYDİ ARTIK... YOLU DA TAMAMEN UNUTMUŞTU !!
...SADIK BİR KÖPEK GİBİ BAĞLANDI BANA... ÇILGIN ÖKÜZ ADINI VERDİM ONA... YANIMDA GEZDİRMEYE BAŞLADIM.... AMA BENİM İSTEDİĞİM HAZİNEYDİ... BANA YOL GÖSTERECEK BİRİNİ ARIYORDUM !
GÜZEL !.. NİHAYET SADETE GELDİK... BETİ NEREDE ?!
HA HA !.. KIZ MI ?! EMNİYETTE, MERAK ETMEYİN... ATWILL KALESİNDE... İNGİLİZLERİN ELİNDE !

ONU, ONU İNGİLİZLERE TESLİM Mİ ETTİN?
KİM OLDUĞUNU ÖĞRENİNCE 50 STERLİN VERDİLER BANA.. EE... İŞ İŞTİR!..
ALÇAK!
İMDAT! ÇILGIN...
ÖLDÜR ONU ÇILGIN ÖKÜZ! HAZİNE YALNIZ BENİM OLACAK!
UUAH! MMM!
BOOOMM...
UAAH!
TANRI AŞKINA... TOPRAK YİNE SARSILIYOR... DEPREM!..
HAZİNEM... HAZİNEM!
UAAAH!

GLOSTER!.. ÇILGIN ÖKÜZ!!
İMDAAAT!
UAAAH!
TOPRAK İKİSİNİ DE YUTTU!. ONLARLA BİRLİKTE VİKİNG-LERİN HAZİNESİNİ DE!..
BURDA KALIR-SAM, BENİM BAŞIMA DA AYNI ŞEY GE-LECEK!

NİHAYET ÇIKA-
BİLDİM VADİ-
DEN !
DAĞ YIKILIYOR... VİKİNGLERİN HA-
ZİNESİ VE DUMANLI
VADİNİ ÖRTÜ-
YOR !
KİM BİLİR HANGİ BAS-
KINLARIN, KORSANLIK-
LARIN ÜRÜNÜYDÜ O
HAZİNE ?!. VE SON KUR-
BANLARIYLA BİRLİKTE
TOPRAĞA GÖMÜLDÜ...
WAHALLALAR !... DEPREMDEN DEH-
ŞETE DÜŞMÜŞE BENZİYORLAR !..
ONLARIN GİTTİĞİ YÖNE GİTMEK-
TEN BAŞKA YAPACAK
ŞEY YOK !..

BETİ... ONU KURTARABİLMEK İÇİN VAKTİNDE YETİŞEBİLECEK MİYİM!..
İKİ GÜN SONRA...
SEVGİLİ ATIM!.. BENİ BEKLEYECEĞİNİ BİLİYORDUM.... ŞİMDİ KOŞABİLDİĞİN KADAR HIZLI KOŞMALISIN!
BİRKAÇ GÜN SONRA ATWILL KALESİ YAKINLARINDA...
HAV!
HAVV!..
BİNLERCE SAKAL AŞKINA!.. SWING!
MİSTER BLÖF! ONTARİ KURTLARI! DOSTLARIM!!!
SİZİ TANRI BURAYA GÖNDERDİ... BETİ ATWILL KALESİNDE TUTUKLU!
DEMEK BUNU SEN DE ÖĞRENDİN, SWING!

GAMLI BAYKUŞ İLE BEN DAHA İKİ GÜN ÖNCE ÖĞRENEBİLDİK BUNU... ONTARIO KURTLARINI BURAYA TOPLADIK... BETİYİ KURTARMAK İÇİN HEPİMİZ HAZIRIZ!.
YA GAMLI BAYKUŞ? O NEREDE?
KÜRK SATICISI KILIĞINDA KALEYİ KONTROL ETMEYE GİTTİ.
İŞTE GELİYOR!
HUGH! SWING!.
BETİYİ GÖRDÜN MÜ, GAMLI BAYKUŞ?!
NE YAPMIŞLAR ONA?! ŞEYTANIN BÜTÜN SAKALLARI İÇİN?!
GÖRDÜM ONU, HUGH!.. ÇOK İYİ, MERAK ETMEYİN!. İNGİLİZLER BENDEN ŞÜPHELENMEDİLER... BÖYLECE RAHATÇA DOLAŞTIM VE BETİYİ BİRAZ SONRA KALEDEN GÖTÜRECEKLERİNİ ÖĞRENDİM.
HAY SAKAL BIYIK AŞKINA!. NEREYE GÖTÜRMEK İSTİYORLAR ONU?!
BOSTON'A HUGH!
BU ÇOK İYİ!. BÖYLECE BETİYİ KURTARMAK İÇİN KALEYE SALDIRMAK ZORUNDA KALMAYACAĞIZ!
.. BOSTON YOLU ÜZERİNDE BEKLEYECEK VE BETİYİ GÖTÜREN KAFİLENİN ÜZERİNE ATILIP BETİYİ KURTARACAĞIZ. HAYDİ!

GÜNEŞ BATARKEN...
HUUUUU
HUUUU
YARIM MIL ÖTEDE...
BAYKUŞ ÖTÜŞÜ... İŞARET VERİLDİ, İNGİLİZLER GELİYORLAR! HAZIR OLUN ARKADAŞLAR!
HAV! HAV!
ÇENENİ KAPATMAZSAN MANİTU AŞKINA, KOPARIRIM DİLİNİ, İTOĞLU İT!
GIRRR!
HÜCUM KURTLARIM!

ASİLER!
VAY CANINA! ONTARIO KURTLARI!
SWING!
HAY CA...
ŞİMDİ İSTEDİĞİN KADAR HIRLAYIP ISIRABİLİRSİN, İTOĞLU İT!
PİS KÖPEK!
HAV HAV! GIRRR!
BENİM ARKAMA GEÇ, BETİ!
KALEYE! GİDİP YARDIM GETİRELİM!!

KIRMIZI URBALAR KAÇIYORLAR!
KAYIP VERDİK Mİ?
BİRKAÇ SIYRIK!.. AMA HEPİMİZ ATA BİNECEK KADAR SAĞLAMIZ- KAPTAN!
ÖYLEYSE HEPİNİZ ATLARA ÇOCUKLAR!.. ONTARİO KALESİ BİZİ BEKLİYOR!
SAATLER YÜZYIL GELİYORDU İNGİLİZLERİN ELİNDE... ARTIK UMUDUMU KESMEYE BAŞLAMIŞTIM...
SENİ İNGİLİZLERİN ELİNDE BIRAKABİLECEĞİMİ NASIL DÜŞÜNEBİLDİN, KÜÇÜĞÜM?
OH... SWING!
SONRA... SENİN GİBİ İYİ YEMEK PİŞİREN BİRİNİ NEREDEN BULABİLİRDİM?

ÜÇ GÜN SONRA ONTARİO KALESİNDE...
DENİZ YILANI BİR VİKİNG GEMİSİNİN BAŞ TARAFIYDI... VİKİNGLER DEMEK AMERİKAYA ULAŞMIŞLAR!
ÇOK İYİ KORSAN, SAVAŞÇI OLDUKLARI KADAR ÇOK USTA DENİZCİYDİLER VİKİNGLER!
İŞTE HİNDİ!.
BENİM ULU BÜYÜCÜ BÜYÜK DEDEM DERDİ Kİ...
...DENİZDEN GELEN BEYAZ YÜZLÜ KÖTÜ ADAMLAR YALNIZ KÖTÜLÜK VE YIKIM GETİRDİLER.... ONLAR GELMEDEN KIRMIZILAR BARIŞ İÇİNDE YAŞIYORLARDI...
VE VAHŞET İÇİNDE!. ATI BİLE BİZ GETİRDİK SİZE... BİN TÜYLÜ SAKAL AŞKINA...BİZ OLMASAYDIK SİZ HALA YAYA GİDECEKTİNİZ HER YERE, BÜYÜCÜ TORUNU!
HİNDİM!. HUGH!
AMERİKAYA GETİRDİĞİNİZ HAYVANLARIN ARASINDA ŞU HİNDİ HIRSIZI İTOĞLU İTİN ATALARI DA OLMASAYDI NE OLURDU SANKİ, MANİTU AŞKINA ?!
Hİ Hİ Hİ !..
HA HA!
HE HE!
GELECEK HAFTA KAPTAN SWİNG VE ONTARİO KURTLARININ YEPYENİ BİR MACERASI BAŞLIYOR!..

KAPTAN SWING!

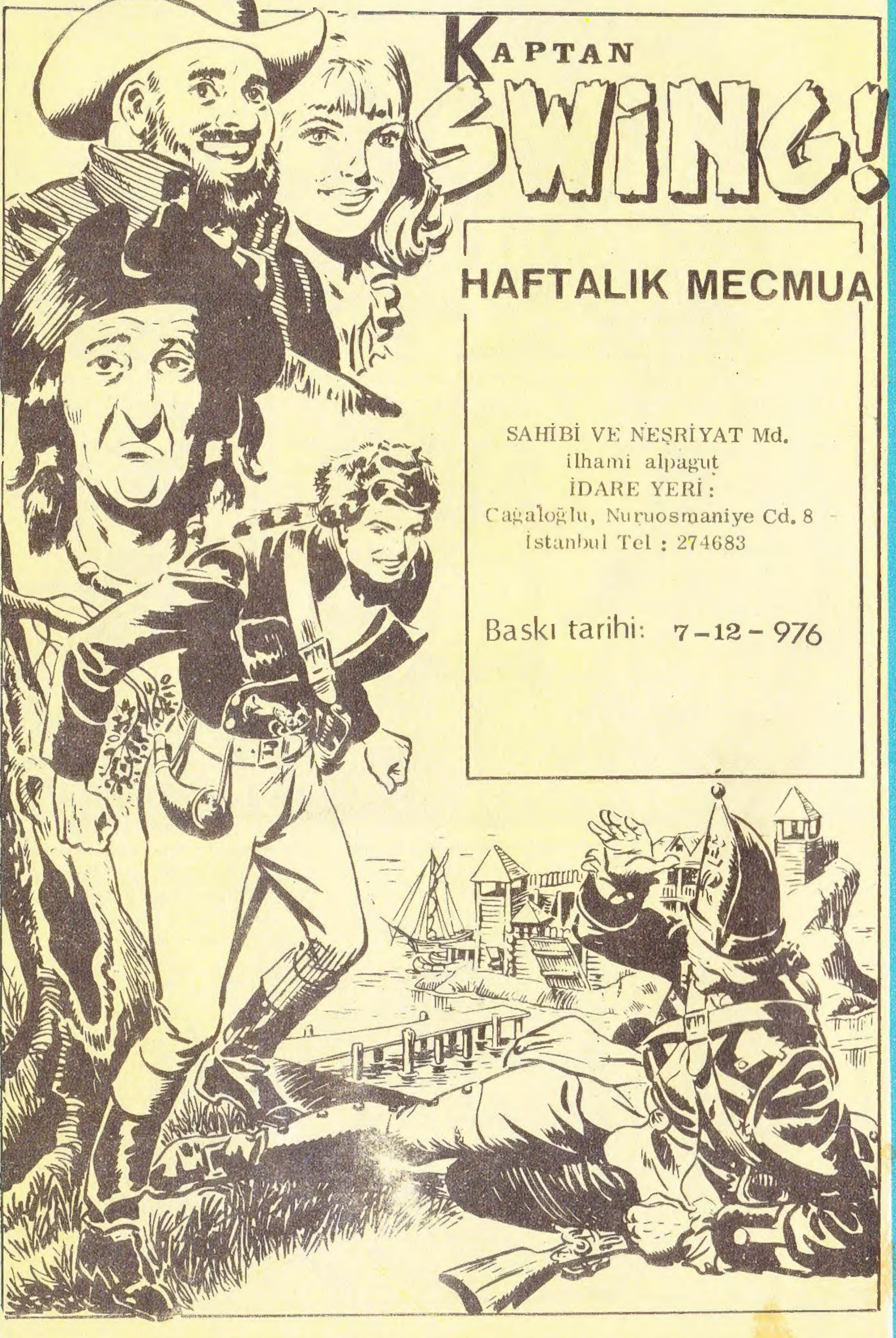

HAFTALIK MECMUA

SAHİBİ VE NEŞRİYAT Md.
ilhami alpagut
İDARE YERİ :
Cağaloğlu, Nuruosmaniye Cd. 8 -
İstanbul Tel : 274683

Baskı tarihi: 7-12-976